Đền Tạ Trái Tim Mẹ

Nguyễn Khác Tuần

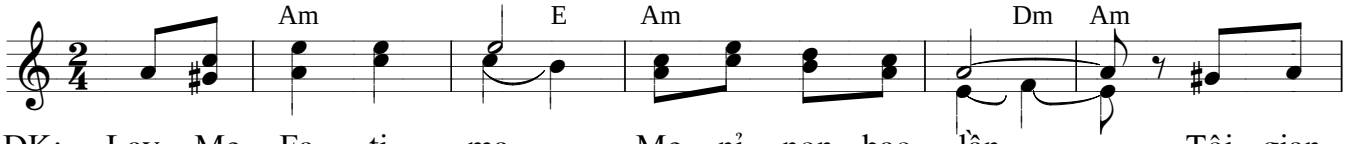

ĐK: Lạy Mẹ Fa - ti - ma Mẹ nỉ non bao lần. Tội gian

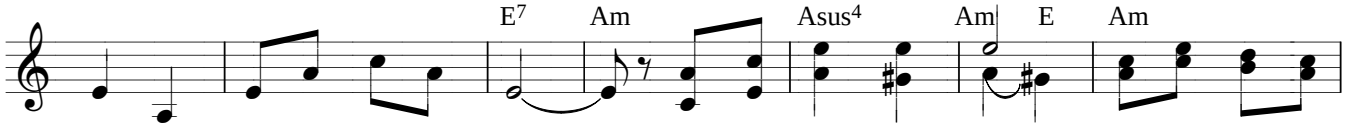

trần để phiền cho trái tim Mẹ. Lòng Mẹ thương bao la và thiết tha vô

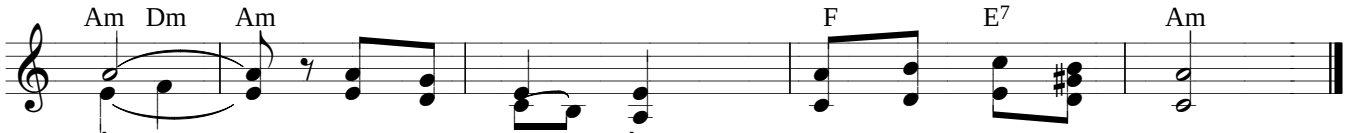

ngần. Con dâng mình đền bao tội lỗi vong ân.

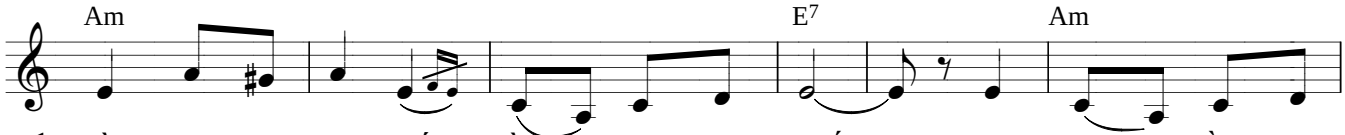

1. Từ nay lòng con nhớ lời Mẹ tha thiết. sá gì dầu nguy
2. Trần gian trụy sa nhuốm mầu tang đắm đuối. Trên đường theo chân
3. Mẹ ơi giờ đây con thực tình thống hối. Con đường xưa tội

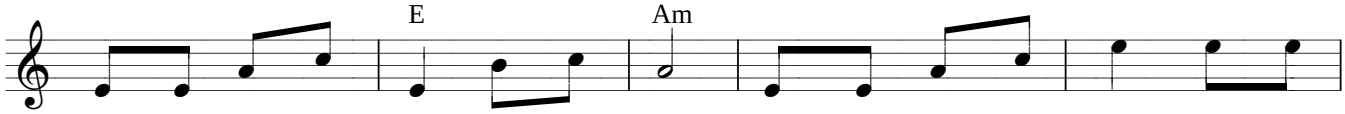

1. biến thề chết có mẹ, vui có Mẹ. Dù rằng bao sóng gió con lo
2. lý nào đâu mấy người đâu mấy người. Đường trần gian say đắm không bến
3. lỗi nguyện xa cách rời xa cách rời. Và qùy đây con muốn không dâng

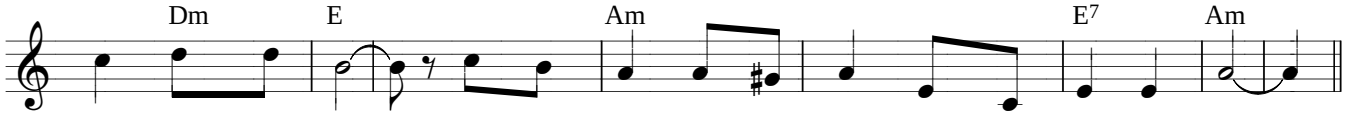

1. gì con lo gì. Chết bên Mẹ con sợ chi con sợ chi Mẹ ơi.
2. bờ không bến bờ. Phút gian nan trông vào ai, nương nhờ ai Mẹ ơi.
3. gì không dâng gì. Mắt con trông lên Mẹ yêu âm thầm nhìn Mẹ thôi.